මුදල් හා ජනමාධ්‍ය අමාත්‍යාංශය
நிதி மற்றும் வெகுசன ஊடக அமைச்சு
MINISTRY OF FINANCE AND MASS MEDIA

මහලේකම් කාර්යාලය, කොළඹ 01, ශ්‍රී ලංකාව.
செயலகம், கொழும்பு 01, இலங்கை.
The Secretariat, Colombo 01, Sri Lanka.

කාර්යාලය / அலுவலகம் / Office - මුදල් / நிதி / Finance: 2484500, 2484600, 2484700
ෆැක්ස් / பெக்ஸ் / Fax - මුදල් / நிதி / Finance: 2449823

කාර්යාලය / அலுவலகம் / Office - ජනමාධ්‍ය / வெகுசன ஊடக / Mass Media: 2513459, 2513498, 2512324
ෆැක්ස් / பெக்ஸ் / Fax - ජනමාධ්‍ය / வெகுசன ஊடக / Mass Media: 2513458

වෙබ් අඩවි / வெப் சைட்கள் / Websites: www.treasury.gov.lk, www.media.gov.lk

මගේ අංකය / எனது இல / My No

ඔබේ අංකය / உமது இல / Your No

දිනය / திகதி / Date: 2019 – 02 - 11

ඉන්ධන මිල සංශෝධනය වුව ද ප්‍රවාහන ගාස්තු වැඩි කිරීමට අවස්ථාව නොමැත.

- මුදල් හා ජනමාධ්‍ය අමාත්‍යාංශය

ඉන්ධන මිල සංශෝධනය කිරීමේ මිල යාන්ත්‍රණය අනුව අද (11) සඳුදා මධ්‍යම රාත්‍රියේ සිට ඉන්ධන මිල සංශෝධනය කිරීමට රජය තීරණය කර ඇත. පවත්නා ජාත්‍යන්තර මිල අනුව ඩීසල් ලීටරයක මිල රුපියල් 9.59කින් ඉහළ දැමිය යුතු වුව ද ජනතාවට සහ ප්‍රවාහන ක්ෂේත්‍රයට අයහපතක් නොවන අයුරින් ඩීසල් ලීටරයක මිල රුපියල් 4.00කින් ඉහළ දමා ඇත. එසේම ඔක්ටේන් 92 පෙට්‍රල් ලීටරයක මිල රුපියල් 6.00කින් ඉහළ දමා තිබේ.

ඒ අනුව අද මධ්‍යම රාත්‍රියේ සිට සංශෝධනය කළ ඩීසල් සහ පෙට්‍රල් මිල ගණන් මෙසේ ය.

ඉන්ධන වර්ගය	වත්මන් මිල	සංශෝධිත මිල	මිලෙහි වෙනස
ඔක්ටේන් 92 පෙට්‍රල්	123/=	129/=	6/=
ඔක්ටේන් 95 පෙට්‍රල්	147/=	152/=	5/=
ඔටෝ ඩීසල්	99/=	103/=	4/=
සුපිරි ඩීසල්	118/=	126/=	8/=

ඉන්ධන මිල තීරණය කිරීම සඳහා මිල සූත්‍රයක් මුල් වරට හඳුන්වා දෙනු ලැබුවේ 2018 මැයි මාසයේ දී ය. 2018 මැයි මස ඉන්ධන මිල සූත්‍රය හඳුන්වා දීමට පෙර ජාත්‍යන්තර වෙළෙඳපොලේ ඇ.ඩො. 77.50ක් වූ බොරතෙල් බැරලයක මිල ඇ.ඩො. 84 දක්වා වැඩි විය. ඉන් පසුව නොවැම්බර් 10 වන විට ඇ.ඩො. 70 දක්වා අඩු වූ අතර අවසන් වරට

ඉන්ධන මිල අඩු කළ ජනවාරි 10 වන විට බොරතෙල් බැරලයක මිල වූයේ ඇ.ඩො. 53කි. බොරතෙල් බැරලයක මිල අද වන විට නැවතත් ඇ.ඩො. 61 දක්වා ඉහළ ගොස් තිබේ. මෙම කාලය තුළ ශ්‍රී ලංකාවේ ද මිල ගණන් එම ජාත්‍යන්තර මිල අනුව සිව්වරක් වැඩි කරන ලද අතර පස් වතාවක් අඩු කරනු ලැබීය.

කෙසේ වෙතත් 2018 මැයි මාස ප්‍රථම වරට මිල සංශෝධනය කළ අවස්ථාවේ දී ඔක්ටේන් 92 පෙට්‍රල් ලීටරයක මිල දැක් වූයේ රුපියල් 137/=ක් ලෙසිනි. අද වන විට එම මිල රුපියල් 129/= දක්වා අඩු වී ඇත. ඩීසල් ලීටරයක මිල 2018 මැයි මාසයේ දී රුපියල් 109ක් ලෙස පැවැති අතර අද වන විට එය රුපියල් 103 දක්වා අඩු වී ඇත.

එහෙත් බස් ගාස්තු, ත්‍රිරෝද රථ ගාස්තු ඇතුළු අනෙකුත් ගාස්තු මෙම කාලය තුළ ඉන්ධන මිල වැඩිවීමට සාපේක්ෂව වැඩි ප්‍රතිශතයකින් අසාධාරණ ලෙස වැඩි කර ඇති බව නිරීක්ෂණය වේ. අද දින ඩීසල් සහ පෙට්‍රල් මිල ඉහළ දැමුව ද 2018 මැයි මස පැවැති මිලට වඩා අඩුවෙන් පවතියි. මෙම සන්දර්භය අනුව බස්, ත්‍රිරෝද රථ සහ අනෙකුත් සේවා ගාස්තු ඉහළ දැමීමට කිසිදු අවශ්‍යතාවක් නැතැයි රජය අවධාරණය කරයි.

ඉන්ධන මිල සංශෝධන වන ආකාරය පිළිබඳ වගුව පහත දැක්වේ.

Prices of Petrol 92 and Lanka Auto Diesel during 10th May 2018 to 11th February 2019
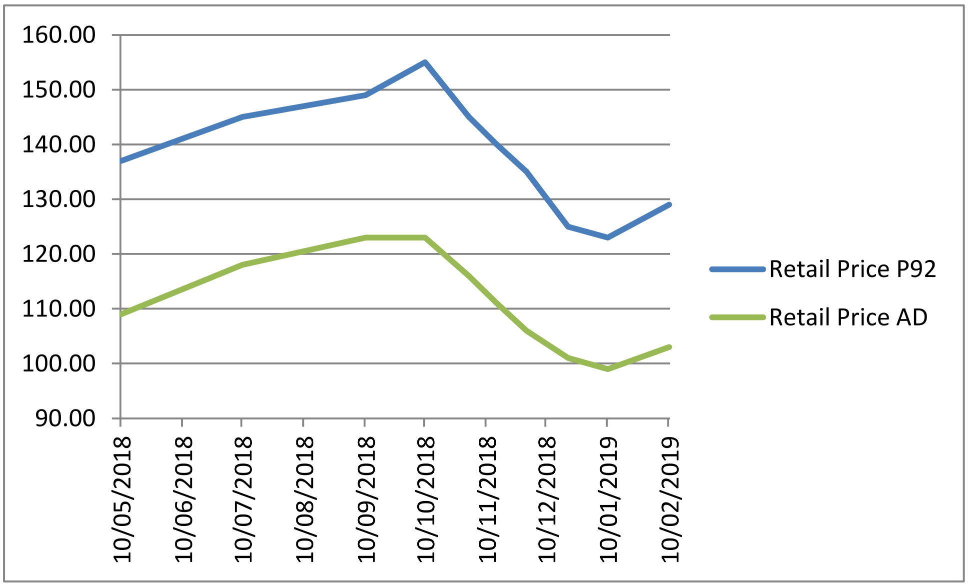
Date	Retail Price	
	Petro 92	Lanka Auto Diesel
10/05/2018	137.00	109.00
10/07/2018	145.00	118.00
10/09/2018	149.00	123.00
10/10/2018	155.00	123.00
01/11/2018	145.00	116.00
15/11/2018	140.00	111.00
30/11/2018	135.00	106.00
21/12/2018	125.00	101.00
10/01/2019	123.00	99.00
11/02/2018	129.00	103.00